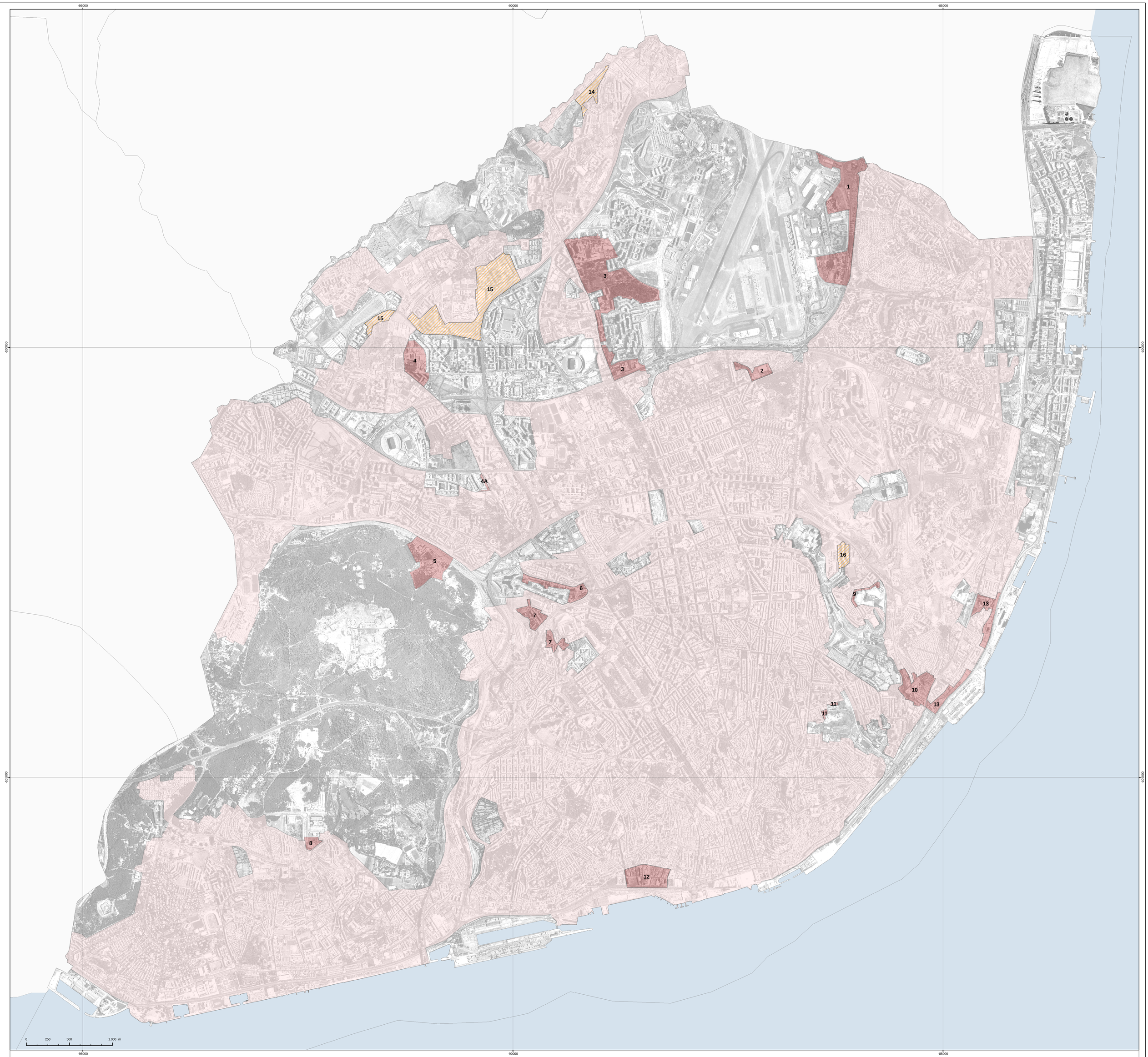

Área de Reabilitação Urbana de Lisboa (ARU) - 2012

Área a Integrar na ARU

1 - Aeroporto / 2ª Circular
2 - Avenida do Brasil
3 - Estrada da Torre / Alameda das Linhas de Torres
4 - Largo da Luz
4A - Estrada da Luz
5 - São Domingos de Benfica
6 - Avenida Columbano Bordalo Pinheiro
7 - Rua de Campolide
8 - Ajuda
9 - Picheleira
10 - Vale de Chelas
11 - Alto da Eira
12 - Aterro da Boavista
13 - Avenida Infante D. Henrique

Área a Retirar da ARU

14 - Vale da Ameixoeira
15 - Estrada do Lumiar / Eixo Norte-Sul
16 - Olaias

CÂMARA MUNICIPAL DE LISBOA
Direção Municipal de Planeamento, Reabilitação e Gestão Urbanística
Departamento de Planeamento e Reabilitação Urbana | Divisão de Reabilitação Urbana

ÁREA DE REABILITAÇÃO URBANA DE LISBOA

Proc°. 4/PLU/2015

PROPOSTA DE ALTERAÇÃO DA ARU

Junho 2015

1:15000

N

01

Equipa:
Arq. Luís Ruivo
Arq. Bárbara Amaro
Arq. Inês Pulido Pereira

Diretor Municipal - Arq. Jorge Catarino
Diretor de Departamento - Arq. Paulo Prazeres Pais
Chefe de Divisão - Arq. Teresa Duarte

Ortocartografia do concelho de Lisboa à escala 1:1000, produzida pelo Consórcio Pregale, Lda/Valverde SIG, S.A. - Cobertura de 2011; Sistema de Referenciação Planimétrica: ETRS 89; Projecção cartográfica: Transversa de Mercator; Exatidão Planimétrica (e.m.q.) <=0.81m; Processo de Homologação nº 2013-10-14/Proc.233/DGT; Precisão posicional nominal de reprodução:20.25m; Propriedade: Câmara Municipal de Lisboa

Informação pro-hidrográfica tridimensional do concelho de Lisboa à escala 1:1000, produzida pelo Consórcio Pregale, Lda/Valverde Sig, S.A. - Cobertura de 2011; Sistema de Referenciação: ETRS89; Projecção cartográfica: Transversa de Mercator; Datum Altimétrico Cascais; Exatidão Posicional Altimétrica <=0.3m; Processo de Homologação nº 2013-10-14/Proc.233/DGT; Propriedade: Câmara Municipal de Lisboa