

A. ALAMEDA DOS PINHEIROS



A.1 Vista Poente (1)



A.2 Vista Nascente

B. CALÇADA DA AJUDA



B.1 Vista Sul (1)



B.2 Vista Norte (1)



A.3 Vista Poente (2)



A.4 Vista Norte (Cruzamento com a Calçada da Ajuda)



B.3 Vista Sul (2)



B.4 Vista Norte (Gaveto com a Rua Bica do Marquês)

C. RUA BICA DO MARQUÊS

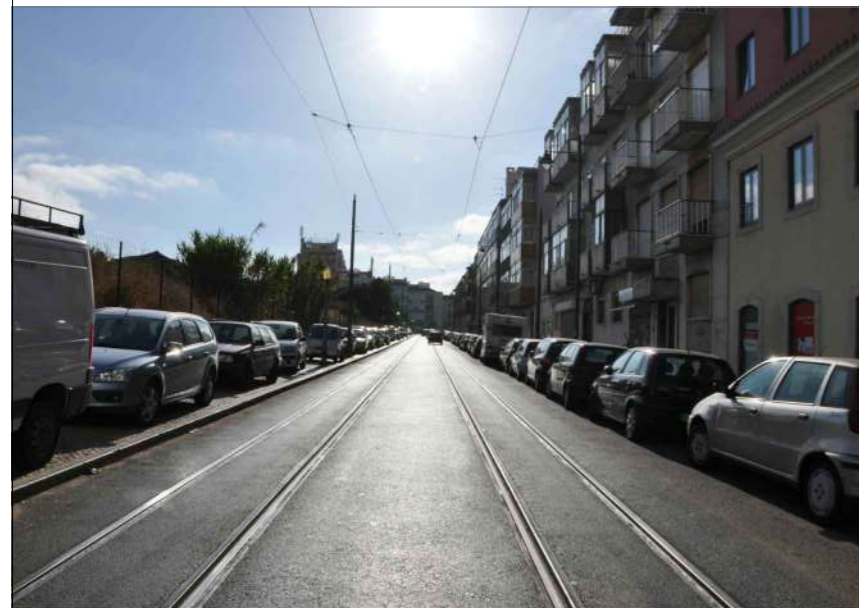

C.1 Vista Nascente (1)



C.2 Vista Poente (1)



D.1 Vista Sul (Gavetos com a Rua Bica do Marquês)



D.2 Vista Norte (1)



C.3 Vista Poente (2)



C.4 Vista Poente (3)



D.3 Vista Sul (2)

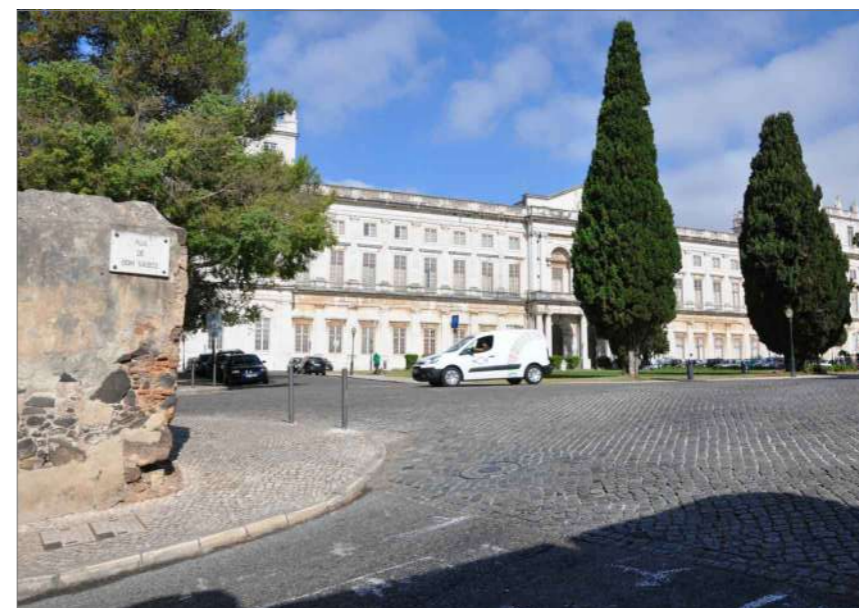

D.4 Vista Norte (Palácio Nacional da Ajuda)

TÉCNICO RESPONSÁVEL

GONÇALO BYRNE

PROJECTO

CÓDIGO DE PROCESSO

UNIDADE DE EXECUÇÃO DA ZONA QUINTA DAS DAMAS E PÁTIO DO BONFIM NA ÁREA ENVOLVENTE AO PALÁCIO NACIONAL DA AJUDA

20002c

LOCALIZAÇÃO

LISBOA

PROMOTOR

REFUNDOS-SOCIEDADE GESTORA DE FUNDOS DE INVESTIMENTO IMOBILIÁRIO, SA

ESPECIALIDADE

ARQUITECTURA

FASE

CÓDIGO DE FASE

PEDIDO DE DELIMITAÇÃO DA UNIDADE DE EXECUÇÃO

01

SÉRIE

DESENHOS GERAIS

DESENHO

LEVANTAMENTO FOTOGRÁFICO - SITUAÇÃO ACTUAL

ESCALAS

DATA

SI/ESCALA

JULHO 2017

CÓDIGO DO DESENHO

DIMENSÕES

A-01-03

594x420mm

SUBSTITUI

A-01-03 (JANEIRO 2016)

FICHEIRO

20002c 03 A-01 (Plantas).dwg

PROGRAMA

AutoCad 2011

GONÇALO BYRNE ARQUITECTOS, LDA.
GONÇALO BYRNE, ARQUITECTO
INSCRITO NA ORDEM DOS ARQUITECTOS COM O N.º 520

TEL: 21 380 41 90

FAX: 21 380 41 99

EMAIL: geral@byrnearqu.com

ESTE DESENHO É PROPRIEDADE DA GONÇALO BYRNE ARQUITECTOS E NÃO PODE SER REPRODUZIDO, DIVULGADO OU COPIADO NO TODO OU EM PARTE, SEM AUTORIZAÇÃO EXPRESSA. RESERVADOS TODOS OS DIREITOS PELA LEGISLAÇÃO EM VIGOR. DECRETO-LEI 63/85 DE 14 DE MARÇO.